



Vraagprijs € 475.000 K.K.

# Elsa Rubbensstraat 4

Waalwijk

[www.dmva.nl](http://www.dmva.nl) • [sprang-capelle@dmva.nl](mailto:sprang-capelle@dmva.nl) • 0416 54 02 25



**Dé Makelaars  
van Altena**

Dé Makelaar voor jou!

# Even op een rijtje...

## Algemeen

Energiezuinig en instapklaar!

Woonoppervlakte	<b>141m<sup>2</sup></b>
Perceeloppervlakte	<b>110m<sup>2</sup></b>
Inhoud	<b>503m<sup>3</sup></b>
Bouwjaar	<b>2012</b>
Aantal slaapkamers	<b>4</b>
Totaal aantal kamers	<b>5</b>
Energielabel	<b>A</b>
Isolatievormen	<b>dakisolatie, muurisolatie, vloerisolatie, dubbelglas</b>
Soort verwarming	<b>cvketel, vloerverwarming geheel</b>

## Heb je vragen?

De gegevens van onze vestigingen zijn te vinden op de achterkant van deze brochure.



# Het hele verhaal

Deze uitgebouwde gezinswoning heeft een fijne ligging in de jonge en kindvriendelijke woonwijk Landgoed Driessen.

Begane grond (met vloerverwarming):

Hal met meterkast, ruim toilet, fijne open keuken met een hoek opstelling en een ideale trapkast. De luxe keuken is van alle gemakken voorzien waaronder: natuursteen aanrechtblad, inductiekookplaat (2024), afzuigkap (recirculatie), combimagnetron, vaatwasser (2024), koelkast (2020) en vrieskast. Aan de achterzijde de uitgebouwde woonkamer met openslaande tuindeuren en middels een schuifdeur de trapopgang naar verdieping bereikbaar.

1ste verdieping:

Overloop met trapopgang naar de 2de verdieping, 3 ruime slaapkamers, praktische badkamer ingedeeld met een ligbad, wastafelmeubel, extra wandmeubel, designradiator en toilet.

2de verdieping:

Riante overloop/ wasruimte/ werkruimte bereikbaar met een vaste trap. Aan de gehele zijkant knieschotten met daarachter bergruimte. Ideale waskast met de was-aansluitingen, CV-opstelling (Intergas HR, bouwjaar 2011) en de opstelling van de mechanische ventilatie. Aan de voorzijde de ruime 4e slaapkamer.

Tuin:

De achtertuin is toegankelijk vanuit de woonkamer middels openslaande tuindeuren. Fijne zithoek op het zuiden waar het in de avonden ook heerlijk vertoeven is. Tevens is er een praktische waterkraan aanwezig. Achterop het perceel staat de houten berging en tevens de achterom.

Omgeving:

Gelegen in een straat met gelijksoortige bebouwing. In de directe omgeving van de woning bevindt zich voldoende parkeermogelijkheid op openbaar terrein en een leuke speelweide voor de kinderen om te spelen. In de directe omgeving zijn verder alle dagelijkse voorzieningen aanwezig zoals scholen en het winkelcentrum van Waalwijk en Sprang-Capelle. De steden Tilburg en 's-Hertogenbosch bevinden zich op korte afstand en de A59 is in slechts enkele autominuten bereikbaar. Voor fietsers is er aansluiting op het Halve Zolenpad welke uitloopt in het centrum van Waalwijk.



# Buiten

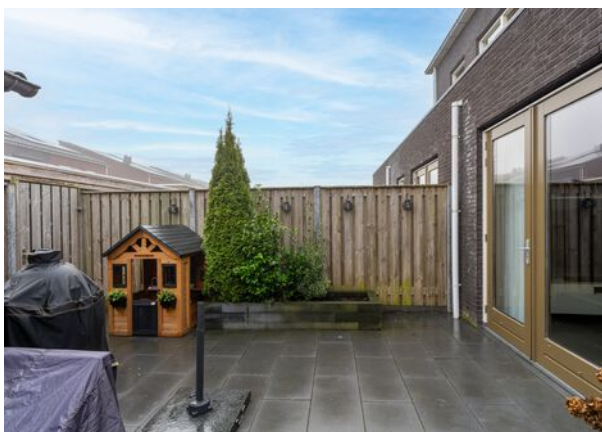





# Woonkamer







## Voordelen

- Energiezuinig
- Op de 2e verdieping een slaapkamer
- Ruime open keuken
- Ruime uitgebouwde woonkamer
- Nette en moderne afwerking
- Voldoende parkeergelegenheid
- Eigen achterom en ideale berging met elektra







## Begane grond









## 1e verdieping

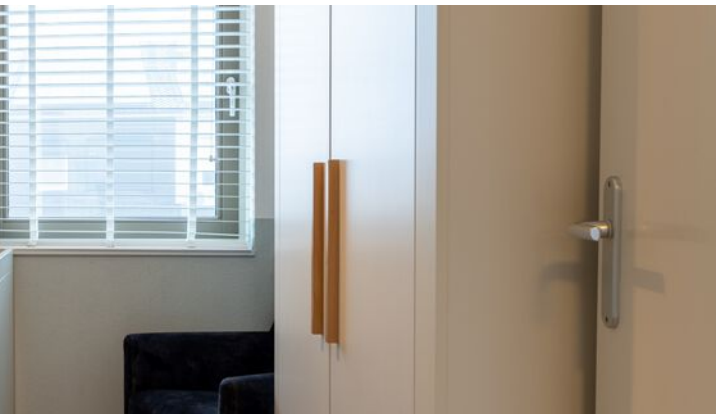



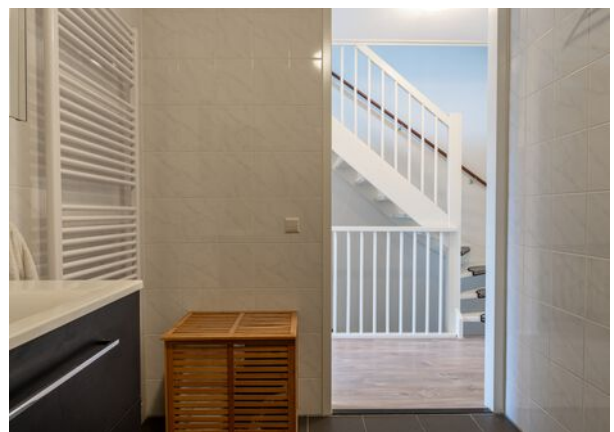



## 2e verdieping



# Plattegrond





# Plattegrond



# Plattegrond



# Kadastrale kaart

Kadastrale kaart

Uw referentie: GJT



<p>12345 25</p> <p>— Vastgestelde kadastrale grens — Voorlopige kadastrale grens — Administratieve kadastrale grens — Bebouwing</p> <p>Voor een eensluidend uittreksel, geleverd op 15 januari 2025 De bewaarder van het kadaster en de openbare registers</p>	<p>Schaal 1: 500</p> <table border="0"> <tr> <td>Kadastrale gemeente</td> <td>Sprang</td> </tr> <tr> <td>Sectie</td> <td>C</td> </tr> <tr> <td>Perceel</td> <td>2346</td> </tr> </table> <p>Aan dit uittreksel kunnen geen betrouwbare maten worden ontleend. De Dienst voor het kadaster en de openbare registers behoudt zich de intellectuele eigendomsrechten voor, waaronder het auteursrecht en het databankenrecht.</p>	Kadastrale gemeente	Sprang	Sectie	C	Perceel	2346	
Kadastrale gemeente	Sprang							
Sectie	C							
Perceel	2346							



# Energie label



Rijksoverheid

## Energie label woning

Elsa Rubbensstraat 4

5146DG Waalwijk

BAG-ID: 0867010000065471

Veel besparingsmogelijkheden



## Energie label A

Registratienummer 338882900  
Datum van registratie 03-07-2017  
Geldig tot 03-07-2027

Weinig besparingsmogelijkheden

Alle nieuwbouwwoningen na 2006 hebben een energie label A. Vijftig procent van de bestaande woningen heeft inmiddels label C of beter.

### Overzicht woningkenmerken

1. Woningtype	Rijwoning niet op een hoek	
Bouwperiode	2006 t/m 2013	
Woonoppervlakte	121 t/m 140 m <sup>2</sup>	
2. Glas woonruimte(s)	HR glas	
Glas slaapruijnte(s)	HR glas	
3. Gevelisolatie	Gevel niet extra geïsoleerd	
4. Dakisolatie	Dak niet extra geïsoleerd	
5. Vloerisolatie	Vloer niet extra geïsoleerd	
6. Verwarming	Individuele CV-ketel, geïnstalleerd in of na 1998	
7. Aparte warmtapwatervoorziening	Geen apart toestel	
8. Zonne-energie	Geen zonnepanelen en geen zonneboiler	
9. Ventilatie	Balansventilatie	

### Wilt u besparen op uw energierekening? Overweeg dan de volgende mogelijke maatregelen:

Een zonneboiler voor het verwarmen van uw tapwater  
Zonnepanelen voor het opwekken van elektriciteit

Als de besparingsmogelijkheden HR107-ketel, HR107-combiketel en/of warmtepomp tegelijk op uw energie label verschijnen, dan is slechts één van deze maatregelen zinvol om uit te voeren. U kunt hieruit dus een keuze maken.

#### Goedgekeurd door:

Naam Floris Spronk  
Examnummer 190946  
KvK nummer 57117012

Afgegeven conform de regeling energieprestatie gebouwen, welke onderdeel is van de Europese richtlijn EPBD

Dit energie label is afgegeven door Rijksdienst voor Ondernemend Nederland.

Dit energie label kunt u altijd verifiëren op [www.energie labelvoorwoningen.nl](http://www.energie labelvoorwoningen.nl) of [www.energie label.nl/woningen/zoek-je-energie label/](http://www.energie label.nl/woningen/zoek-je-energie label/).

#### Disclaimer

De besparingsmogelijkheden die genoemd worden op dit energie label zijn maatregelen die op dit moment in de meeste gevallen kosteneffectief zijn of dit binnen de geldigheidsduur van het energie label kunnen worden. In de bijlage krijgt u een indicatie hoeveel bovenstaande maatregelen kosten en wat zij u opleveren aan energiebesparing. Of de genoemde maatregelen daadwerkelijk verantwoord toegepast kunnen worden uit oogpunt van bijvoorbeeld comfort, gezondheid, kosten e.d. is afhankelijk van de huidige specifieke eigenschappen van uw woning. Er kunnen daarom geen rechten worden ontleend aan deze informatie. U wordt altijd geadviseerd om hiervoor professioneel advies in te winnen.

# Bijzonderheden

- De constructie van het woonhuis bestaat uit een betonvloer met daarop in spouw opgetrokken metselwerk en een pannen dakbedekking. Beide verdiepingsvloeren zijn van beton. De woning is volledig geïsoleerd. Het energielabel betreft klasse A. Oplevering geschiedt in overleg (voorkeur eind juli 2025).
- In de koopakte zal een waarborgsom c.q. bankgarantie van 10% van de koopprijs worden gesteld te voldoen door de koper binnen 6 tot 8 weken na het tot stand komen van de mondelinge of schriftelijke koopovereenkomst.
- Bij het samenstellen van deze brochure is de uiterste zorgvuldigheid betracht, doch voor onjuiste of onvolkomen opgaven kunnen wij en onze opdrachtgever geen aansprakelijkheid aanvaarden. Al onze aanbiedingen geschieden geheel vrijblijvend, hieraan kunnen geen rechten worden ontleend. Voor een vrijblijvende bezichtiging kunt u contact opnemen met De Makelaars van Altena®.





## LIJST VAN ZAKEN BEHORENDE BIJ

Object

Datum

Deze lijst van zaken is bedoeld om aan te geven welke zaken er al dan niet in de woning achterblijven. Bij onduidelijkheid of wanneer hier geen afspraken over gemaakt worden, dan houdt dat in dat de betreffende zaak niet in de woning achterblijft en door de verkoper mee wordt genomen.

	BLIJFT ACHTER	GAAT MEE	KAN WORDEN OVERGENOMEN	N.V.T.
<b>Buiten</b>				
Buitenverlichting				
Vijver				
Broeikas				
Vlaggenmast				
Zonnepanelen				
<b>Woning</b>				
Alarminstallatie				
Brievenbus				
(Voordeur)bel				
Rookmelders				
Veiligheidssloten en overige inbraakpreventie				
Vliegenhorren				
<b>Raamdecoratie, te weten</b>				
Gordijnrails				
Gordijnen				
Rolgordijnen				
Vitrages				



	BLIJFT ACHTER	GAAT MEE	KAN WORDEN OVERGENOMEN	N.V.T.
<b>Vloerdecoratie, te weten</b>				
<b>Warmwatervoorziening/CV</b>				
CV met toebehoren				
Close-in boiler				
Geiser				
Thermostaat				
Airconditioning				
Quooker				
<b>Open haard, houtkachel</b>				
Allesbrander				
Kachels				
<b>Keuken (inbouw)apparatuur, te weten:</b>				
Keukenmeubel				
(Combi)magnetron				
Oven				
Vaatwasser				
Wasmachine				
Wasdroger				
<b>Verlichting, te weten:</b>				
Opbouwverlichting				
<b>(Losse) kasten, legplanken, te weten:</b>				
Losse kast(en)				





	BLIJFT ACHTER	GAAT MEE	KAN WORDEN OVERGENOMEN	N.V.T.
Vast bureau				
Spiegelwanden				
<b>Sanitaire voorzieningen</b>				
Badkameraccessoires				
Wastafel(s)				
Toiletaccessoires				
Veiligheidsschakelaar wasautomaat				
Waterslot wasautomaat				
<b>Telefoontoestel/-installatie</b>				
Telefoontoestellen				
Telefooninstallatie				
<b>Voorzetramen/radiatorfolie etc., te weten:</b>				
Radiatorafwerking				
Voorzetramen				
Isolatievoorzieningen				
<b>Overige zaken, te weten:</b>				
Schilderijophangstelsysteem				

Aanvullende  
opmerkingen:

# Notities

---

---

---

---

---

---

---

---

---

---

---

---

---

---

---

---

---

---

---

---

---

---

---

---

---

---

---

---

---

---



# Dé Makelaars van Altena

## Dé Makelaar voor jou!

Je huis verkopen doe je niet elke dag. Nou wij dus wel! Niet alleen jouw huis maar een behoorlijk aantal huizen in de regio De Langstraat, Bommelerwaard, Land van Heusden en Altena. Vanuit onze jarenlange ervaring als makelaars helpen we je met een helder verhaal. Wij geloven dat het kopen en verkopen van je huis, naast een serieuze zaak, ook een ontspannen en leuke ervaring mag zijn. Dit is voelbaar in al onze communicatie.

### Meer dan 25 jaar een begrip in de regio!

Al sinds 1998 zijn Dé Makelaars van Altena actief in de regio Altena. Met onze drie locaties in Woudrichem, Sprang-Capelle en Wijk en Aalburg kunnen onze allround makelaars jou van de beste zorgen voorzien.

### Persoonlijk en betrokken

We gaan ervoor om jou een 'tevreden klant' te noemen. Onze klanten zijn namelijk onze beste ambassadeurs. We nemen de tijd om te luisteren naar je wensen en adviseren je over de soms toch wel lastige materie.

### Kom je een bakkie doen?

Die betrokkenheid zorgt ervoor dat we bij heel wat adressen op de koffie mochten komen. Dat is fijn, want koffie lusten we graag. Deze relatie met de klant maakt voor ons het verschil. Panden zijn leuk, maar de mensen die bij de panden horen maken dit werk écht waardevol. Wij leven met je mee, we zijn niet van de kleine lettertjes en communiceren op een transparante manier. En je verwacht het misschien niet, maar we komen zelfs op tijd.

# Wij staan elke dag met een glimlach voor je klaar





## Dé Makelaars van Altena

Dé Makelaar voor jou!

### Je eigen woning verkopen?

Zet de eerste stap naar het verkooptraject door je aan te melden voor de gratis waardebeoordeling van Dé Makelaars van Altena.

#### Vestiging Woudrichem

Burgemeester van der Lelystraat 16a  
4285 BL Woudrichem  
0183 30 70 40  
woudrichem@dmva.nl

#### Vestiging Wijk en Aalburg

Bergstraat 49  
4261 BW Wijk en Aalburg  
0416 69 69 66  
wijkenaalburg@dmva.nl

#### Vestiging Sprang-Capelle

Raadhuisplein 37  
5161 CG Sprang-Capelle  
0416 54 02 25  
sprang-capelle@dmva.nl

